PEST CONTROL NEWS

AICHI

no.125

ムシの日イベント（モリコロパーク）

経営者セミナー＆賀詞交換会（ホテル名古屋ガーデンパレス）

防除作業従事者研修会（名古屋市公会堂）

第41回 通常決算総会（ホテル名古屋ガーデンパレス）

中部経済新聞ペストコントロール特集 座談会

ムシの日イベント（モリコロパーク）

公益社団法人
愛知県ペストコントロール協会

6474.jp
ムシナシ（虫無し）ドットジェーピー

2025
夏季号

－ 目　　次 －

≪報告≫ 経営者セミナー／賀詞交換会 …… 2

≪報告≫ 第57回ペストコントロールフォーラム 高知大会 参加報告 …… 5

≪報告≫ 令和6年度 防除作業従事者研修カリキュラム …… 8

≪報告≫ 第41回 通常決算総会 …… 9

≪報告≫ 事務局だより …… 14

≪イベント≫ 2025「ムシの日」イベント報告 …… 16

≪報告≫「ムシの日」座談会 中部経済新聞 紹介 …… 19

≪報告≫ 新入会員のご紹介 1社［ナカソウ］ …… 22

≪技術紹介≫ ドローン活用 …… 23

害虫・害獣の基礎知識 vol.7（マダニ） …… 25

≪報告≫ 理事会・各委員会報告 …… 26

≪報告≫ 令和6年度 西三河ブロック会議レポート …… 27

≪報告≫ 日本ペストコントロール協会 会長表彰の報告 …… 28

組織図 地域ブロック 感染症予防衛生隊 48 …… 29

≪報告≫ 行事予定 …… 30

≪報告≫ 当協会での相談件数と内容 …… 31

公益社団法人愛知県ペストコントロール協会 会員名簿 …… 32

編集後記 …… 36

報告

経営者セミナー / 賀詞交換会

開催日：令和7年1月29日　開催場所：ホテル名古屋ガーデンパレス

牛田 章二　クラーク株式会社

2025年最初のイベントとして、経営者セミナーと賀詞交歓会がホテルガーデンパレスにて開催されました。

【経営者セミナー】

経営者セミナーでは、環境機器株式会社の片山社長より『ペストコントロール業界を取り巻く経営環境』についてご講演をいただきました。

経営者セミナーの様子

■環境機器株式会社　片山社長

■石川理事

【賀詞交換会】

引き続き開催された賀詞交歓会については、新年を祝うにあたり多数の方にお集まりいただき、盛況となりました。当協会会長の開会の挨拶の後、ご来賓の皆様よりお言葉を頂戴し、川瀬相談役の乾杯の挨拶を皮切りに会食が始まり終始大いに盛り上がり、明るく和やかな雰囲気で閉会となりました。

■ 川合会長挨拶

■ 南部文宏 愛知県議会議員

■ 江原史朗 愛知県議会議員

■ 乾杯　川瀬相談役

ご来賓の方々

毎年恒例の白熱したじゃんけん大会が行われました。

報告

第57回 ペストコントロールフォーラム 高知大会 参加報告

開催日：令和7年2月6日・7日　開催場所：高知県立県民文化ホール

石川一博　ベンハー芙蓉（株）

令和7年2月6日（木）・7日（金）、高知市の高知県立県民文化ホールにおいて、第57回ペストコントロールフォーラムが開催された。2月の高知と言えば、プロ野球のキャンプが行われるほど温暖というイメージを持っていたのだが、寒波の影響で風は冷たく、市内は快晴だったが山地では雪も降ったらしく、屋根に白いものを載せている車も見られた。

【講演】

トップバッターとして、日本環境衛生センターの南川秀樹理事長が登壇し、「地球温暖化と生活環境、感染症及び害虫対策」と題した講演が行われた。地球温暖化が与える影響は気温や降水量を始めとして多岐に渡り、それは最終的に災害や感染症の増加という形で我々の生活環境を脅かしている。今後もペストコントロールの役割はますます大きなものになるだろう、と述べられた。

【講演「害虫・獣に対する地域対応」】

● **一般社団法人高知県ペストコントロール協会の取り組みついて**

三宅弘晃会長から、高知県の要請で鳥インフルエンザへの対策に関わっている同協会の取り組みが報告された。発生時にいつでも対応できるよう、事前にシフト表を提出するなど、会員の理解と協力も得られているようである。

● **高知県の暑熱と蚊媒介感染症リスク**

松本一繁氏（高知県衛生環境研究所）より、長年のモニタリングによると蚊の活動の活発化（長期化）が顕著になってきており、感染症リスクも増加しているという指摘があった。

● **高知市における衛生害虫駆除事業**

同市保健所の高橋秀博氏によると、同市では全国的に少なくなった市職員による害虫の駆除作業を維持しているという。一例として、河川と思われる場所へユスリカ対策としてIGR剤粉末を散布している職員（臨時職員）の様子が動画で紹介されていた。

【講演「トピック・調査報告」】

● DNAから見るヒトスジシマカの移動・分散

比嘉由紀子氏（国立感染症研究所）より、ヒトスジシマカの地域集団がそれぞれに異なる遺伝的特徴を持つことが示された。国外からの同種の侵入も確認されるなど、病原体が移動、拡散されやすい現状に対して、常に準備しておかなければならない。

● 千代田区のドブネズミ対策

同区では苦情の対象となるのは主にドブネズミで、その対策には屋外の営巣場所と、豊富にある餌場を同時に減らす必要があった。保健所の竹葉茂美氏は、異なる部署との連携、市民を巻き込んだ啓発活動などの苦心をされた末に、効果を上げるに至った興味深い取り組みを紹介された。

● 感染症対策における連絡体系についての考察

渡邊徹氏（東京都ペストコントロール協会）は、2022年に同協会が受注した「（コロナ）患者搬送救急車消毒」について報告された。会員が24時間待機して、連絡と同時に出動する体制を整えるのは並大抵のことではない。「行政の理解を得て待機料を負担してもらう」「ラインワークスによる緊密な連絡網の構築」など、今後の参考になる情報ばかりだった。

● 家庭用殺虫剤のヒトスジシマカに対する実地試験報告

皆川恵子氏（日本環境衛生センター）は、市販されている家庭用殺虫剤を用いた実地効力試験の結果を報告された。個人が緊急避難的に蚊を防除する場面を想定したもので、飛来防止（人囮法）や刺咬被害防止という観点で確認しても、一定の効果があったという点で有益な情報であった。

【 特別講演 】

● レーザーを用いた害虫狙撃技術の開発

現在の農薬による害虫防除（化学的防除）が、今後も継続して成り立つとは限らない中、物理的防除も含めて選択肢を増やしていくことは重要である。渋谷和樹氏（農研機構）は、一見荒唐無稽とも思える「レーザー光線による殺虫」に果敢に取り組まれ、実用にはまだ遠いものの、虫の飛翔行動の解析など様々な知見を積まれているところが素晴らしい。

● 虫と皮膚炎ートコジラミを中心にー

夏秋優氏（兵庫医科大学）は皮膚科の医師かつ昆虫学者という日本には稀有な存在で、「虫と皮膚炎」というご著書もある。ありとあらゆる虫に「自分が刺されてみる」研究を行うことでも有名で、ご発表でその下りになるといつも笑ってしまう。今回はトコジラミについて、皮膚症状やその治療法、防除や忌避も含めた総論的な解説を行っていただいた。

【 シンポジウム「ダニ媒介感染症」 】

橋本知幸氏（日本環境衛生センター）を座長として、近年増加しているマダニ媒介性の新興感染症について、最新の動向をふまえたシンポジウムが行われた。

● ダニの生態および感染症について

橋本氏は同センターの環境生物部長という立場と同時に、家ダニやマダニも含めたダニの専門家として知られている。ダニ類の多様な生態、病原体とそれらが媒介する感染症、マダニ類の防除法などについて、基礎的に解説いただき大変ためになった。

● ダニ媒介性ウイルスについてーオズウイルスを中心にー

木村俊也氏（愛媛県保健福祉部）によると、同県はダニ媒介性のSFTSの初発地域であったことから、古くからウイルス保有調査が行われており、オズウイルスもその過程で新発見された致死性の高い感染症である。マダニからのウイルス分離は難易度が高く未知の領域で、今後も新たな病原体が発見される可能性を示唆された。

●「マダニの発生・分布状況について」

タカサゴキララマダニはマダニ類の中でも、ヒトへの病原性ウイルスの媒介性能が高いとされている。島田瑞穂氏（自治医科大学）は、栃木県内において同種の分布域が拡大していると報告し、その原因がイノシシの増加によるものであると結論付けた。

1日目終了後の懇親会には多くのPCO関係者が集い、名物のカツオたたきを日本酒で楽しみながら、和太鼓とよさこい踊りによる歓迎を受けた。若干のトラブルに見舞われたと聞くが、それと感じさせずご準備いただいた高知県協会の皆様には心から敬意を表したい。

次回は令和8年2月19日20日の日程で、滋賀県大津市にて第58回大会が予定されている。

【講演「トピック・調査報告」】

● DNAから見るヒトスジシマカの移動・分散

比嘉由紀子氏（国立感染症研究所）より、ヒトスジシマカの地域集団がそれぞれに異なる遺伝的特徴を持つことが示された。国外からの同種の侵入も確認されるなど、病原体が移動、拡散されやすい現状に対して、常に準備しておかなければならない。

● 千代田区のドブネズミ対策

同区では苦情の対象となるのは主にドブネズミで、その対策には屋外の営巣場所と、豊富にある餌場を同時に減らす必要があった。保健所の竹葉茂美氏は、異なる部署との連携、市民を巻き込んだ啓発活動などの苦心をされた末に、効果を上げるに至った興味深い取り組みを紹介された。

● 感染症対策における連絡体系についての考察

渡邊徹氏（東京都ペストコントロール協会）は、2022年に同協会が受注した「（コロナ）患者搬送救急車消毒」について報告された。会員が24時間待機して、連絡と同時に出動する体制を整えるのは並大抵のことではない。「行政の理解を得て待機料を負担してもらう」「ラインワークスによる緊密な連絡網の構築」など、今後の参考になる情報ばかりだった。

● 家庭用殺虫剤のヒトスジシマカに対する実地試験報告

皆川恵子氏（日本環境衛生センター）は、市販されている家庭用殺虫剤を用いた実地効力試験の結果を報告された。個人が緊急避難的に蚊を防除する場面を想定したもので、飛来防止（人囮法）や刺咬被害防止という観点で確認しても、一定の効果があったという点で有益な情報であった。

【 特別講演 】

● レーザーを用いた害虫狙撃技術の開発

現在の農薬による害虫防除（化学的防除）が、今後も継続して成り立つとは限らない中、物理的防除も含めて選択肢を増やしていくことは重要である。渋谷和樹氏（農研機構）は、一見荒唐無稽とも思える「レーザー光線による殺虫」に果敢に取り組まれ、実用にはまだ遠いものの、虫の飛翔行動の解析など様々な知見を積まれているところが素晴らしい。

● 虫と皮膚炎ートコジラミを中心にー

夏秋優氏（兵庫医科大学）は皮膚科の医師かつ昆虫学者という日本には稀有な存在で、「虫と皮膚炎」というご著書もある。ありとあらゆる虫に「自分が刺されてみる」研究を行うことでも有名で、ご発表でその下りになるといつも笑ってしまう。今回はトコジラミについて、皮膚症状やその治療法、防除や忌避も含めた総論的な解説を行っていただいた。

【シンポジウム「ダニ媒介感染症」】

橋本知幸氏（日本環境衛生センター）を座長として、近年増加しているマダニ媒介性の新興感染症について、最新の動向をふまえたシンポジウムが行われた。

● ダニの生態および感染症について

橋本氏は同センターの環境生物部長という立場と同時に、家ダニやマダニも含めたダニの専門家として知られている。ダニ類の多様な生態、病原体とそれらが媒介する感染症、マダニ類の防除法などについて、基礎的に解説いただき大変ためになった。

● ダニ媒介性ウイルスについて－オズウイルスを中心に－

木村俊也氏（愛媛県保健福祉部）によると、同県はダニ媒介性のSFTSの初発地域であったことから、古くからウイルス保有調査が行われており、オズウイルスもその過程で新発見された致死性の高い感染症である。マダニからのウイルス分離は難易度が高く未知の領域で、今後も新たな病原体が発見される可能性を示唆された。

●「マダニの発生・分布状況について」

タカサゴキララマダニはマダニ類の中でも、ヒトへの病原性ウイルスの媒介性能が高いとされている。島田瑞穂氏（自治医科大学）は、栃木県内において同種の分布域が拡大していると報告し、その原因がイノシシの増加によるものであると結論付けた。

1日目終了後の懇親会には多くのPCO関係者が集い、名物のカツオたたきを日本酒で楽しみながら、和太鼓とよさこい踊りによる歓迎を受けた。若干のトラブルに見舞われたと聞くが、それと感じさせずご準備いただいた高知県協会の皆様には心から敬意を表したい。

次回は令和8年2月19日20日の日程で、滋賀県大津市にて第58回大会が予定されている。

報告

令和6年度 防除作業従事者研修カリキュラム

開催日：令和6年2月20日　開催場所：名古屋市公会堂 4F 第7集会室

令和6年度の防除作業従事者研修会が、2月20日（木）名古屋市公会堂　第7集会室にてコロナ禍の影響で4年振りの開催が行われました。研修会カリキュラムは下記のとおりです。

防除作業従事者研修カリキュラム

主　催：
公益社団法人愛知県ペストコントロール協会

日　時：
令和6年2月20日(木)　9：45～17：00

場　所：
名古屋市公会堂 4F 第7集会室
（名古屋市昭和区鶴舞1丁目1番3号）

	科　目	時　間	講　師
1	開講式	9:45～9:50	(公社)愛知県ペストコントロール協会 会長　川合 智之 氏
2	建築物の環境衛生行政について	9:50～10:50	愛知県保健医療局生活衛生部 生活衛生課　環境衛生グループ 主任　加藤 慶一 氏
3	建築物構造や設備とネズミ・昆虫等の防除について	10:50～11:50	名古屋市健康福祉局健康部 環境薬務課　環境衛生係 主事　三ケ尻 真維 氏
昼休み		(60分)	
4	薬剤（殺鼠剤・殺虫剤）の種類と使用方法について	12:50～13:50	株式会社アグリマート 執行役員　白井 英男 氏
5	機械器具の種類と使用方法について	13:50～14:50	神栄産業株式会社　大阪支店 クリーン環境グループ 課長　東　洋行 氏
小休憩		(15分)	
6	業従事者の責任と任務について	15:05～15:50	(公社)愛知県ペストコントロール協会 石川 徹也 氏
7	安全と衛生について	15:50～16:35	(公社)愛知県ペストコントロール協会 石坂 重典 氏
8	効果測定	16:35～16:45	(公社)愛知県ペストコントロール協会 技術委員会委員長　坂田 和徳 氏
9	修了式	16:45～17:00	(公社)愛知県ペストコントロール協会 副会長　宮田　勉 氏

報告

第41回 通常決算総会

開催日：令和7年5月15日　開催場所：ホテル名古屋ガーデンパレス

宮田　勉　有限会社三共衛研

概　要

日 時 ： 令和7年5月15日（木）
場 所 ： ホテル名古屋ガーデンパレス 2階 鼓の間

第41回　通常決算総会・懇親会がホテル名古屋ガーデンパレスにて行われました。

■会場：ホテル名古屋ガーデンパレス

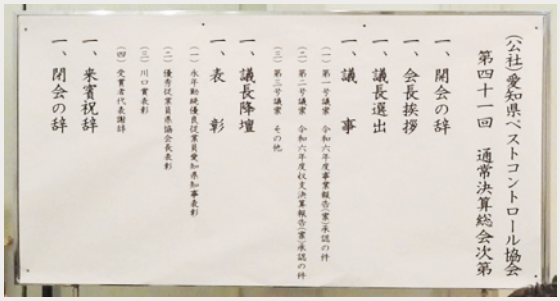
(公社)愛知県ベストコントロール協会
第四十一回　通常決算総会次第
一、開会の辞
一、会長挨拶
一、議長選出
一、議　事
(一)第一号議案　令和六年度事業報告(案)承認の件
(二)第二号議案　令和六年度収支決算報告(案)承認の件
(三)第三号議案　その他
一、議長降壇
一、表　彰
(一)永年勤続優良従業員愛知県知事表彰
(二)優秀従業員県協会長表彰
(三)川口賞表彰
(四)受賞者代表謝辞
一、来賓祝辞
一、閉会の辞
■第41回 通常決算総会次第

■司会：白木谷 唯史 氏

■川合会長　挨拶

■議長：垣内理事

■事業報告・決算報告：石川理事

第41回 通常決算総会

■ご来賓の皆様

■永年勤続優良従業員愛知県知事表彰・川口賞

■永年勤続優良従業員愛知県知事表彰・川口賞

■(公社)愛知県ペストコントロール協会会長表彰

■(公社)愛知県ペストコントロール協会会長表彰

■謝辞:セントラルトリニティ株式会社　角田　耕輔 様

■ご来賓挨拶：愛知県保健医療局生活衛生課
課長：稲熊　一英　様

■ご来賓挨拶：名古屋市健康福祉局生活衛生部
環境薬務課　課長　西口　淳　様

■ご来賓挨拶：岡崎市保健部生活衛生課
課長　加藤　直之　様

■閉会の辞：宮田副会長

ご来賓の方々

名古屋市健康福祉局生活衛生部	環境薬務課	課長補佐	尾原　瞳 様
豊橋市保健所	生活衛生課	課長	伊藤 大輔 様
一宮保健所	保健予防課	課長	神田　聡 様
豊田市保健部	感染症予防課	課長	河合 貴文 様

第41回 通常決算総会　懇親会

■司会：石川理事

■開会の挨拶：川合会長

■新入会員紹介：ナカソウ 様

■新賛助会員紹介：ノアズアーク 様

■立憲民主党　牧　義夫 様
　衆議院議員秘書　北村 礼文 様

■国民民主党　伊藤 孝恵 様
　参議院議員秘書　千竃 祐介 様

■愛知県会議員　南部 文宏 様

■乾杯：川瀬相談役

■閉会の挨拶：宮田副会長

令和6年　永年勤続優良従業員　愛知県知事表彰者

- 株式会社アイキ　余合 一馬 様
- セントラルトリニティ株式会社　角田 耕輔 様

令和6年　（公社）愛知県ペストコントロール協会　会長表彰者

- 有限会社三和化工石山　市岡　蓮 様
- セントラルトリニティ株式会社　安井 貴司 様

令和6年　川口賞　表彰者

- 株式会社アイキ　余合 一馬 様
- セントラルトリニティ株式会社　角田 耕輔 様

報告 事務局だより

■第37回愛知県建築物環境衛生管理研究集会

開催日：2025年2月13日
開催場所：名古屋市教育センター講堂
名古屋市教育センター講堂にて約700人を集め、
愛知県建築物環境衛生管理研究集会が
開催されました。

■FAOPMA-Pest Summit2025 マレーシア大会

開催日：2025年7月14日～7月16日
今年のFAOPMA-Pest Summit2025はマレーシアのペナン島で行われました。

■夏季健康診断

開催日：2025年8月7日　開催場所：名古屋市立大学
本年度の夏季健康診断を2025年8月7日（木）に
名古屋市立大学 大学院 医学研究科本部棟4階ホールにて
13名の参加で開催されました。

■新賛助会員のご紹介

本年度より（株）ノアズアーク様が賛助会員として入会されました。

株式会社ノアズアーク
本社：愛知県名古屋市西区花原町59
TEL：052-526-8741
FAX：052-526-8714
URL：https://noahs-ark2018.com
担当：判治　顕世
営業品目：環境衛生用機材、白蟻薬剤、木材防腐関連薬剤、防疫用薬剤の販売、
土木副資材全般の販売、防護服の開発・製造・販売

イベント

2025「ムシの日」イベント報告

開催日：令和7年6月14日　開催場所：愛・地球博記念公園内

もっと知ろう！ムシのこと 2025 ムシの日イベント ムシナシ月間 6/4～7/4

2025.6/14ムシの日企画報告

愛知県ペストコントロール協会2025年6月19日

愛知県PCO協会を多くの方に知ってもらえた一日

ムシナシ月間である6月4日～7月4日の間に行われる公益社団法人愛知県ペストコントロール協会が主催している『ムシの日イベント』を6月14日に開催致しました。今回も前回同様モリコロパークで行えるということで子供をターゲットに昆虫クイズや大道芸、ゲームや折り紙等、子供が楽しめる企画をたくさん用意しました。あいにくの雨にもかかわらず、今年も本イベントを目的に多くの方々にご来場いただきました。虫の仮装をした子供達や毎年コンチュークイズに挑戦しに来てくれる2年連続コンチューキングも居たり、今年はムシの日を目的に来る小学生も多く会場は大いに賑わいました。

↑ハッピースマイルみきさん、まったりんこのラムネさん
司会のなおさんに会場を盛り上げていただきました！

～当日の状況～

当日は多くの方に本イベントを目的にご来場いただき、チラシを見た方や去年も参加していただいた方が多く、徐々にペストコントロール協会を認知していただいているのだと実感しました。
今年は子供だけではなく、親御さんにも参加でるようにしてみましたが、親御さんの方が熱中してしまう様子を見かけ、大人も子供も楽しめるイベントになりました。

↑総勢18名の中部大学の学生が大活躍

↑昆虫クイズは大盛り上がり!!
昆虫が好きな子供がたくさん来てくれました

↓缶バッチを沢山
ゲットしてくれました!!

↑コンチューキング2連覇!!

かわいいてんとう
虫も来てくれました

今年も中部大学学生の皆さん本当にありがとうございました!!!
ご家族で来ていただくことで子供には更にムシについて知ってもらうことでき、大人の方にも害虫や愛知県ペストコントロール協会を知ってもらえる一日となりました。

ベスト
コントロール
協会
JAPAN PEST CONTROL ASSOCIATION
JPCA

6月4日は
の日
ベスト
コントロール
協会
JAPAN PEST CONTROL ASSOCIATION
JPCA

フォトギャラリー

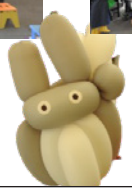

沢山の方にご協力いただき大盛況で終わることができました！
誠にありがとうございました！子供たちは皆笑顔でしたよ～☺

報告

「ムシの日」座談会 中部経済新聞 紹介

6月4日は「ムシの日」　7月4日まで「ムシなし月間」

きょう6月4日は「ムシの日」。日本ペストコントロール協会は毎年7月4日までを「ムシなし月間」として害虫・害獣駆除の強化月間として定め啓蒙活動を展開する。人の生活に害や不快感をもたらすハチやダニ、ネズミなどの小さな生き物からハクビシンなど農業に被害を及ぼす大型獣の駆除など守備範囲は広い。こうした活動を行う団体である公益社団法人愛知県ペストコントロール協会は20年前の万博時にその専門性から環境保護と来場者の安全を守るため尽力した経験を持つ。そこから20年たち、来年はアジア大会を控えた今、当時を振り返るとともに協会と行政の代表者に現状と今後の課題を聞いた。

― まず、愛知県ペストコントロール協会の紹介と活動について、
市岡副会長からお願いします。

市　岡

私ども愛知県ペストコントロール協会は、正会員70社、賛助会員12社の計82社（2025年4月現在）で、有害生物の防除や感染症対策を通じ、市民・県民の皆様の公衆衛生及び福祉の向上に努めています。

2024年度に寄せられた、ねずみ・害虫などに関する相談件数は1979件（前年度1859件）でした。ハチ類に関する相談が943件（同861件）で、9.5%増となっています。アライグマ、ハクビシン、イタチなどの有害動物に関する相談は前年並みの126件でした。

ー例年、6月4日の「ムシの日」に合わせてイベントをされています。

川　合

今年は6月14日（土）に昨年と同じ愛・地球博記念公園内の三日月広場で「ムシの日イベント」を開催します。大道芸や親子で楽しめるゲーム、昆虫標本の展示も行います。相談窓口を設け、虫に対する悩みを伺い、対策をお伝えします。

協会では、ねずみ・害虫等の防除技術の向上に関する事業として、さまざまな研修会を行っています。愛知県および県内の29市町村と災害発生時における防疫活動等の協定を締結、災害時の対策に関する技術指導や研修会を実施しています。

ー行政の啓発方針を教えてください。

三　宅

愛知県では、市町村で行われる健康まつりなどのイベントを利用して、ダニや衛生害虫などのパネルや標本などの展示を行い、県民の皆様への知識普及を図っています。実際に生きたダニなどを見ることをきっかけに、住環境について興味を持たれることが多く、駆除の方法を知りたいという方には協会を紹介させていただいています。

人の健康と環境にやさしいねずみ・昆虫等対策として、IPM（総合的有害生物管理）に基づく管理方法の普及を進めています。建築物などの施設の所有者や管理者に対して、監視指導や研修会を通じ、啓発を行っています。

本県では、2008年3月に「県有施設における農薬・殺虫剤等薬剤適正使用ガイドライン」を定め、毎年度ガイドラインの遵守状況の確認や、公共施設の管理担当者を対象とした研修会を開催しています。県有施設における管理者の方には、IPMの考え方が浸透してきていると感じています。

尾　原

名古屋市に寄せられる相談で圧倒的に多いのがハチに関することということもあり、毎年、スズメバチ類危害防止運動を実施しています。蚊については、平成26年にデング熱の国内感染事例が報告され話題になりましたが、毎年、地域の掲示板にポスターを掲示し、防除に関する講習会も開催しています。

名古屋市では、衛生害虫についての正しい知識を身につけていただくために正しい情報の発信を心掛けています。衛生害虫の情報は、名古屋市の公式ウェブサイトにも掲載していますし、SFTS（重症熱性血小板減少症候群）等を媒介するマダニについては啓発動画をSNSなどで発信したりしています。

― 行政への相談件数を教えてください。

三　宅

虫に関する相談は、2020年度28件、21年度が15件、22年度9件、23年度34件、24年度は38件でした。トコジラミに関しては、23年度が4件、24年度は7件と増加しています。

尾　原

名古屋市は2020年度が2068件、21年度1816件、22年度2126件、23年度が1584件、24年度は12月末までで1453件です。内訳は、5～6割がハチに関する相談です。

― 大阪・関西万博が開催されています。20年前の愛知万博では、協会の方々が大変尽力されたと伺っています。

川　合

万博開催前に有害生物の生息調査を2回にわたって実施、期間中も調査を行いながら管理を行いました。毎日トラップを仕掛け、種類や頭数をカウントして報告書として残しました。環境博ということで、IPMの理念のもと薬剤の使用は極力避け、定期的な調査を実施しつつ一時的に増えたところに対してのみ対応しました。来場者の目に触れることのない業務でしたが、有害生物による人命に関わる事故の発生もなく無事に終えることができました。

― 当時の経験から今、読者の皆さんに伝えたいことは。

川　合

薬剤を使用する場合は、適材適所に適量をということです。現在、いろいろなベイト剤が増えています。一般家庭であれば、市販品を有効活動して、日頃から防除をしていただくのもよいでしょう。業者に依頼する場合は、複数社から見積もりを取ることをお勧めします。

市　岡

愛知万博では、協会員が刺激し合いながら取り組みました。現在もそれぞれの得意分野を生かしながら常に皆さんと一緒にいろいろな問題を解決しています。

協会はブロック制をとっていますので、一つのブロックが動けなくなったときは隣のブロックが応援に駆け付けます。中部地区本部7県（愛知、岐阜、三重、静岡、福井、石川、富山）における相互応援の協定も結んでいますので、安心していただきたいと思います。

― 行政から協会に対して望むことは。

三　宅

今年1月に知多半島で高病原性鳥インフルエンザが発生した際、協会の皆様には、感染防止対策と拡大防止のためにご尽力いただきました。厚く御礼申し上げます。協会では、災害時に防疫活動に迅速に対応するために「防疫隊48」を、緊急時の感染症対策に対応するために「感染症予防衛生隊」を編成しておられ、大変心強く感じています。愛知県においても、2018年3月に「感染症発生時における消毒業務に関する協定」を締結しています。引き続き有事の際にはご協力をお願いいたします。

尾　原

来年は愛知・名古屋でアジア・アジアパラ競技大会が開催されます。一番懸念しているのはアジア地域で多いデング熱の感染です。名古屋市は、平成25年に協会と災害時の防疫活動の協力協定を締結しています。万が一発生した場合には、蚊の駆除などでご協力いただくことになります。今後も常に情報を共有してまいりたいと思います。

― ありがとうございました。

報告

新入会員のご紹介

ナカソウ　様

1日でも早く皆様と同じステージに
立てるよう頑張ります！

■概　要

会員名：ナカソウ

事業内容：害虫害獣駆除、防除業

設立：2025年4月1日

所在地：愛知県あま市七宝町鯰橋八丁目18-2　TEL：090-7950-4749

社員数：1名

特徴：元建設業の知識と経験を生かし丁寧な作業を心掛けていきます

技術紹介

ドローン活用

(有)森山環境科学研究所　森山 皓太

【ドローン活用で業務革新】

害虫・害獣駆除業者の皆様へ：安心・確実な建物調査と高所点検、そして微粒子捕集の新常識

害虫・害獣駆除の現場では、高所や複雑な場所の調査に加え、目に見えない微生物の存在、そしてカラスやハトなどの鳥獣害による建物の被害状況把握が課題となることも少なくありません。「有限会社森山環境科学研究所」は、これらの課題を解決する新たな技術をご紹介します。

【ドローンによる高精度な建物調査】

ドローンを使用することで、人が立ち入ることが困難な屋根や壁面の細部まで、安全かつ迅速に確認することが可能です。特に、カラスやハトによる糞害、巣の状況、建物の損傷箇所、侵入経路などを、地上から安全に、そして詳細に把握できます。

- **安全性の向上**：高所作業に伴う落下リスクを排除し、作業員の安全を確保します。
- **コスト削減と時間短縮**：足場設置が不要となり、大幅なコストダウンと工期短縮を実現。
  数日かかっていた調査が短時間で完了します。
- **高解像度カメラによる精密な診断**：4K/60Pや5.2K/30P対応の高解像度カメラで、肉眼では見逃しがちな建物の劣化、
  ミリ単位のひび割れ、害虫・害獣の侵入経路となりうる隙間などを鮮明に捉えます。
- **サーモグラフィカメラでの隠れた問題発見**：サーモグラフィカメラを併用すれば、雨漏り箇所や断熱材の劣化など、
  表面からは見えない問題も可視化し、より的確な駆除計画の立案に貢献します。

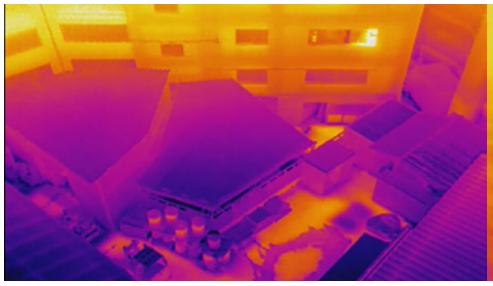

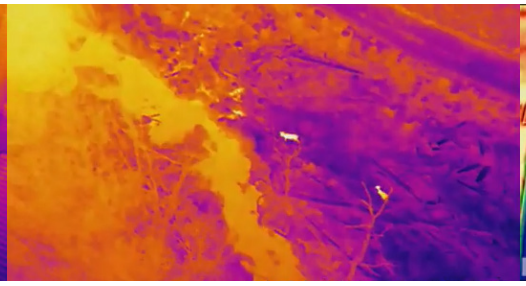

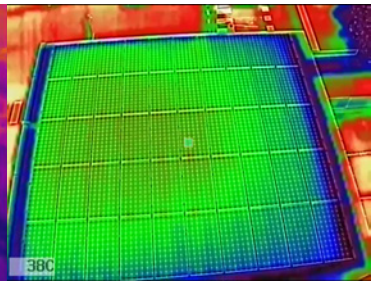

新サービス「ATOM MAGIC SYSTEMS」：見えない脅威を可視化する微粒子捕集

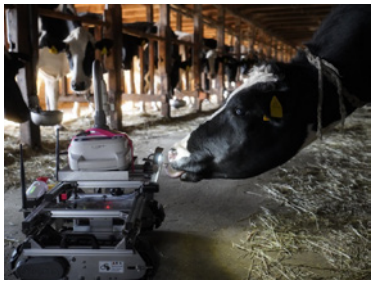

害虫・害獣だけでなく、カビやウイルスといった微粒子の調査ニーズにもお応えするため、新サービス「ATOM MAGIC SYSTEMS」を提供いたします。このサービスは、ドローンまたは地上走行型ローバーに搭載された高性能捕集装置により、空気中の微粒子を効率的に収集します。

- **飛行タイプ（ウイルス捕集ドローン）**：屋外の高所など、これまで調査が難しかった場所のウイルスやカビなどの微粒子を効率　的に捕集します。カラスやハトのフンによる病原菌の拡散リスク調査にも活用できます。
- **地上タイプ（地上走行型ウイルス捕集ローバー）**：人間が立ち入れない場所や、汚染のリスクがある場所でウイルスなどを収集し、安全な調査を可能にします。

捕集された微粒子は、PCR法などを用いて分析することで、花粉やウイルス、カビなどの遺伝子を持つものの検出や濃度測定が可能となり、より科学的なアプローチで環境リスクを評価できます。これにより、**害虫・害獣駆除後の環境衛生状態の確認**や、潜在的な問題の特定にも役立ちます。

【プロモーションにも活用できる空撮サービス】

建物調査だけでなく、空撮サービスもご提供可能です。駆除後の建物の状態を上空から記録したり、お客様への報告資料としてビフォーアフターを映像で提示したりするなど、プロモーションや顧客満足度向上にもご活用いただけます。
当社のパイロットは国土交通省の許可承認を取得しており、対物・対人賠償保険にも加入しておりますので、安心してご依頼ください。
ドローン導入や微粒子捕集サービスにご興味をお持ちいただけましたら、ぜひお気軽にお問い合わせください。 貴社の業務効率化とサービス品質向上の一助となれることを願っております。

害虫・害獣の基礎知識 vol.7

マダニの生態と感染症

イネ科植物の茎や葉に生息し、草上で宿主（野生動物等）が通るのを待ち、野生動物（イノシシ、シカ等）、ペットの犬やヒトなどに寄生し約1週間程度吸血及び移動する。

綱：クモ綱
目：ダニ目
亜目：マダニ亜目
科：マダニ科（14の属と702種から構成）
成虫：約3mm　吸血後は約10mm
分布：北海道から沖縄県まで広く分布
活動期：5～10月
寿命：1～2年

[ダニ媒介感染症]

人が野外作業や農作業、レジャー等で、これらのダニの生息場所に立ち入ると、病原体を保有するダニに刺されることによって起こる感染症のことで、刺された人が病気を発症することがあります。

○クリミア・コンゴ出血熱　○回帰熱　○重症熱性血小板減少症候群（SFTS）
○ダニ媒介脳炎　○つつが虫病　○日本紅斑熱

[マダニ感染症に関する詳しい情報（厚生労働省HP）]

https://www.mhlw.go.jp/stf/seisakunitsuite/bunya/0000164495.html

[調　査]

●旗づり法
一片1mほどの白い布を竿につけ地面にそってなぞり布についたマダニをピンセットで採取する方法

[防除時の注意事項]

液剤または粉剤での作業は屋外での散布になりますので、周囲に薬剤が飛散しないように注意してください。

薬剤によっては草木を枯らす場合がありますので注意してください。

鵬図（ホウト）商事株式会社　営業部　五十嵐真人

報告

理事会・各委員会報告

▶ 理事会　　会長　川合智之

2025年5月15日　総会前第2回理事会を実施

- 今回の通常総会に向けて報告内容の確認を行った。

2025年6月27日　臨時理事会の実施

- 2024年度収支決算報告書に関して監査の承認を得られた事の報告並びに理事会にて承認を頂いた。

2025年7月23日　臨時総会の実施

- 理事及び理事会の活動方針について話し合いを実施した。

令和7年 第3回理事会

▶ 総務委員会　　委員長　石川一博

6月14日、愛・地球博公園内にて「ムシの日イベント」を開催しました。前回同様、子供をターゲットとして楽しい遊びを企画し、あいにくの雨にもかかわらず、多くの方々にご来場いただきました。正確な来客数は不明ですが、延べ442名の子供たちに景品を贈呈しました。ご協力いただいた会員の皆様には感謝申し上げます。

▶ 技術委員会　　委員長　坂田和徳

技術委員長になり2年目を迎えました。早速、7月9日に第1回目の技術委員会を開催しました。昨年には何度かの懇親会も重ねた結果、今年は顔と名前も一致して、見知らぬ状態から脱却した感がありました。
今年は、愛知県建築物環境衛生管理研究集会の事務局が、6年ぶりにPCO協会の担当となります。良い雰囲気で、今後の担当である①名古屋市併催研修会②愛知県建築物環境衛生管理研究集会③防除作業従事者研修をスムーズに運営していきたいと考えておりますので、皆様のご協力を宜しくお願い致します。

▶ 広報委員会　　委員長　福島繁光

2025年6月18日に第1回広報委員会を開催しました。機関誌PEST CONTROL NEWS NO.125発刊に向けて、内容も含め意見を出し合い、担当分け、スケジュールの確認などを行いました。ご協力頂いた皆様ありがとうございました。情報活用できるツールになるよう、新たな内容も増やしていきますので、皆様のご意見など頂ければ幸いです。会員の皆様においては、撮影、取材にご協力頂き誠にありがとうございます。

▶ デジタル化推進特別委員会　　委員長　長谷川欽也

デジタル化推進特別委員会では、近日中に事務局内の、パソコン環境の充実を進めて行く予定です。

報告

令和6年度 西三河ブロック会議レポート

開催日：令和7年2月14日（金）　開催場所：ホテルトヨタキャッスル 中華料理「桃園」

（公社）愛知県ペストコントロール協会 理事 兼 総ブロック長
モリ環境衛生センター株式会社 代表取締役　森　重樹

概　要

日 時 ： 2月14日（金）18時～20時
場 所 ： ホテルトヨタキャッスル 中華料理「桃園」
出席者数：17名

始めに、会の開催の挨拶と共に、長年、当協会理事、総ブロック及び西三河ブロック長として務めて頂いた当協会特別顧問の森　延博氏から退任のご挨拶を頂きました。そのお話の中で、勤続40年以上もの間に、東海豪雨、岡崎豪雨、そして昨年の東三河豪雨という大きな水害のご経験談に加え、新型コロナウィルス対応、鳥インフルエンザ対応など種々様々な広域的な防疫活動に至るまでのお話と自治体の方々との連携に関するお話を頂きました。普段我々は、お互いに競争相手となる場面も御座いますが、一方で社会という大きなレイヤーを担う役割があり、このような広域的な災害等は、協力しなくては、課題は解決に至らないということを改めて、お話を通して再認識させられました。

そして、森　延博氏の後任として、新西三河ブロック長として　森　重樹氏（理事兼総ブロック会長）、続いて、副西三河ブロック長として、（株）オオヨドコーポレーション岡崎営業所長の黒川家靖氏が新任のご挨拶をされました。

会場の様子

■退任のご挨拶
（森 延博氏 前理事）

■新任のご挨拶
（森 重樹氏 西三河ブロック長）

■新任のご挨拶
（黒川家靖氏 西三河副ブロック長）

■会場の様子

▶ PCO協会 西三河ブロック会議 出欠表

令和7年2月14日（金）

会　社　名	出　欠	出　席　者	
（株）三晃	0		
（株）オオヨドコーポレーション 岡崎営業所	2	黒川　家靖	杉山　義之
（株）NITTOH 三河営業所	0		
（株）ノービル 岡崎営業所	2	長谷川　元也	宮腰　拓也
合同会社かねホームサービス	1	鐘崎　博文	
（株）バーム	2	亀田　亜郎	永坂　弥希
赤門ウイレックス（株）豊田刈谷支店	1	山本　雅晴	
中部環境サービス（株）知多営業所	2	奥村　米雄	川内　克真
モリ環境衛生センター（株）	2	森　延博	森　重樹
（株）ラットパトロール消毒	1	倉橋　保喜	
中京白蟻化学研究所 西三河窓口	2	小嶋　勇騎	小嶋　彰吾
（有）三和化工石山	2	市岡　浩子	市岡　蓮
出席者	17	名	

令和7年1月22日時点

報告

日本ペストコントロール協会 会長表彰の報告

概 要

日 時 ： 令和7年5月27日（火）
場 所 ： 中日ホール&カンファレンス

5月27日に開催されました第54回（公社）日本ペストコントロール協会の定時総会で、日本マレニット（株）名古屋支社 近藤 剛氏が永年にわたる実績が評価されて【（公社）日本ペストコントロール協会会長表彰】を受賞されました。

公益社団法人愛知県ペストコントロール協会　組織図

- 総　会
  - 監　事
  - 理 事 会
    - 会　長
      - 総ブロック
        - 名古屋東部ブロック
        - 名古屋西部ブロック
        - 名古屋南部ブロック
        - 尾張ブロック
        - 知多ブロック
        - 西三河ブロック
        - 東三河ブロック
      - 総務担当副会長
        - 総務委員会
      - 広報担当副会長
        - 広報委員会
      - 技術担当副会長
        - 技術委員会
      - 事 務 局
        - デジタル化対応特別委員会
  - 学術顧問
    特別顧問
  - 相談役
    参　与
  - 感染症予防衛生隊
    防疫隊 48

行政機関等との災害発生時における防疫活動協定締結状況
（公社）愛知県ペストコントロール協会

愛知県

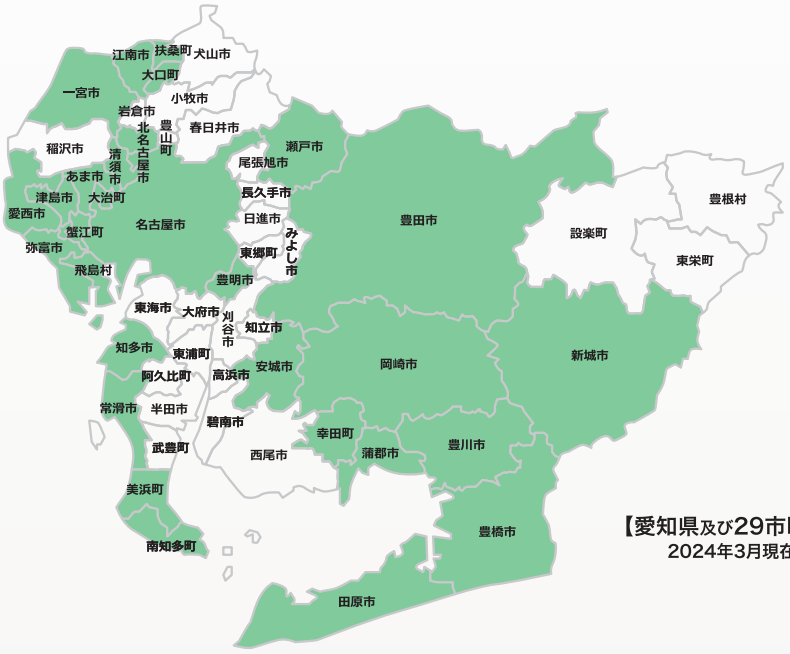

【愛知県及び29市町村】
2024年3月現在

報告

令和7年度 行事予定

令和7年

8月7日

・夏季健康診断

10月3日

・防除作業従事者研修指導者研修会（予定）（Web）

10月21日～24日

・PEST WORLD（NPMA）オーランド大会

11月28日

・名古屋市併催研修会

11月6日・7日

・第40回ペストロジー学会新潟大会（日本ペストロジー学会 主催）

12月

・第9回ペストコントロールカレッジ（日程未定）

令和8年

1月

・経営者セミナー・賀詞交歓会

2月19日・20日

・第58回ペストコントロールフォーラム 滋賀大会（日本ペストロジー学会 主催）

2月5日

・第38回愛知県建築物環境衛生管理研究集会

2月26日

・防除作業従事者研修

2月

・ペストコントロール技能師認証講習会（日程未定）

3月

・健康診断（日程未定）

報告

当協会での相談件数と内容

当協会 事務局

令和6年度も、県民の皆様より多種多様なご相談をいただきました。その詳細を以下に報告します。引き続き多くの方々のお役に立てるように、今後も活動を進めていきます。

令和6年度 害虫相談窓口受付・処理状況集計表（月別・害虫等種別）

	4月	5月	6月	7月	8月	9月	10月	11月	12月	1月	2月	3月	総数
ネズミ類	7	10	11	13	4	7	6	13	15	10	6	5	107
ゴキブリ類	1	1	1		2	2		1					8
ハエ類													0
ダニ類			4			3	1		1				9
マダニ													0
ノミ類	1		2	2			1						6
トコジラミ	1	4	6	3	1	2	4	1				1	23
蚊類													0
ハチ類	11	24	47	117	160	109	49	15		4		3	539
スズメバチ類	3	25	45	116	97	70	35	10	1			2	404
チョウバエ類													0
ユスリカ類			1										1
カメムシ類													0
ヤスデ類													1
アリ類	1	7	4	1	1		1						15
ムカデ類		1											1
シロアリ類	10	10		4	1	3	1	1	1		2		33
キクイムシ類				1									1
アライグマ	2	1	4	3	5	3	1	2	3	3	1	1	29
ハクビシン	2	8	6	3		1	1	3	5	6	2	2	39
イタチ	4	4	12	1	2	1			3			2	29
小動物	28	21	29	15	5	22	23	28	34	33	21	17	276
コウモリ	13	7	12	30	42	35	9	3	1	3	1	2	158
ハト	18	10	19	5	5	9	3	2	3	10	6	8	98
カラス	6	6	6	1	1	1	1		1			2	25
その他	47	76	74	34	13	24	25	36	38	32	27	27	453
合計件数	**127**	**194**	**254**	**334**	**334**	**270**	**138**	**87**	**72**	**68**	**45**	**55**	**1,978**

※施工とは、相談対応の結果、当該困りごと事象の解決手段として、相談者から依頼を受け、会員事業所が駆除等処理を有料で行った件数（再掲）を示すこと。

公益社団法人愛知県ペストコントロール協会 会員名簿

令和6年度・令和7年度　協会役員名簿

令和7年8月25日現在

会　　長	川合　智之	(株)テイソートヨカ	理　　事	丹井　隆	(有)トップ・クリエイト
副会長	白木谷　唯春	セントラルトリニティ(株)	理　　事	石川　一博	ベンハー芙蓉(株)
副会長	市岡　浩子	(有)三和化工石山	理　　事	垣内　勇人	中部環境サービス(株)
副会長	宮田　勉	(有)三共衛研	理　　事	杉山　義之	(株)オオヨドコーポレーションPテックス社
理　　事	坂倉　弘康		監　　事	坂田　和徳	(有)バックス
理　　事	岡田　恭幸	エイレックス(株)	監　　事	福島　繁光	(株)住宅ケンコウ社中部
理　　事	長谷川　欽也	(株)コマツ			

相談役	川瀬　充	(株)テイソートヨカ

参　　与	川口　惟敏	

学術顧問	上島　通浩	名古屋市立大学大学院医学研究科 教授	学術顧問	柴田　英治	四日市看護医療大学　学長

特別顧問	森　延博	モリ環境衛生センター(株)	特別顧問	森　正旭	

▶(公社)愛知県ペストコントロール協会　正会員名簿

令和7年8月25日現在

名古屋西部ブロック

＊印は地域会員

	法　人　名	代表者氏名	〒	所　在　地	TEL	FAX	知事登録事業所	優　良事業所
	(株)雨　　宮	片山淳一郎	462-0831	名古屋市北区城東町7-161-2	052-914-1261	052-914-5525	○	
	環境サービス(株)	加島章吉	462-0011	名古屋市北区五反田町80	052-901-9805	052-901-9812	○	
	クラーク(株)	加藤敏久	453-0016	名古屋市中村区竹橋町21-4	052-451-8167	052-459-7177		
	(有)三共衛研	宮田　勉	462-0035	名古屋市北区大野町3-9-1	052-846-7439	052-846-7441	○	○
	(株)三共消毒 名古屋支店	成瀬秀紀	451-0042	名古屋市西区那古野1-12-9	052-990-6400	052-990-6411	○	
	(株)三　清　社	大岡隆洋	450-0002	名古屋市中村区名駅4-4-10 名古屋クロスコートタワー3階	052-584-7272	052-584-7275	○	
	シェル商事(株)名古屋支店	神田裕紀	460-0003	名古屋市中区錦2-12-14 MANHYO第一ビル4階	052-219-6615	052-219-6617	○	
	(株)ソ　シ　オ	奥井光明	462-0042	名古屋市北区水草町1-1-1	052-910-2200	052-916-3005	○	
	大　　成(株)	加藤憲博	460-0008	名古屋市中区栄3-31-12 大成ビル	052-251-6611	052-261-6455	○	
	太平ビルサービス(株)名古屋支店	田中裕二	460-0008	名古屋市中区栄5-1-32 久屋YSビル4階	052-262-3747	052-262-3746	○	
	(株)モリオメンテナンス	浅井正明	452-0822	名古屋市西区中小田井3-217	052-504-7571	052-504-7572	○	
	(有)森山環境科学研究所	森山正博	453-0066	名古屋市中村区稲上町3-87	052-411-2386	052-411-5177	○	
	(株)ラットパトロール消毒	酒井奎吾	452-0838	名古屋市西区長先町207	052-502-6464	052-508-8001	○	
＊	セントラルトリニティ(株)	白木谷唯春	463-0021	名古屋市守山区大森1-202	052-799-1161	052-799-1168	○	○
＊	(株)テイソートヨカ	川合智之	468-0045	名古屋市天白区野並2-334-2	052-891-8311	052-504-7572	○	○

名古屋南部ブロック

＊印は地域会員

	法　人　名	代表者氏名	〒	所　在　地	TEL	FAX	知事登録事業所	優　良事業所
	(株)アイキ	田中亮輔	457-0006	名古屋市南区鳥栖2-21-8	052-829-1100	052-829-1105	○	○
	(株)アイライフ	野村　譲	470-1124	豊明市三崎町三崎11-17	0562-95-1850	0562-95-1851		
	イカリ消毒(株)名古屋営業所	吉村真人	454-0982	名古屋市中川区西伏屋2-909	052-303-9192	052-303-9195	○	
	(有)エイチサービス	浅井健二	455-0063	名古屋市港区金船町1-1-31	052-651-0640	052-651-0642	○	
	エイレックス(株)	岡田恭幸	455-0008	名古屋市港区九番町5-17-1 スカイハイツオダ6-B	052-655-4423	052-655-4424		
	(有)カンリ	加藤和之	454-0011	名古屋市中川区山王3-8-24	052-322-1819	052-322-1939	○	
	(株)クリーンミニ	大原秀基	454-0012	名古屋市中川区尾頭橋3-3-3 サンベアーマンション金山1階	052-950-6510	052-950-6516	○	
	国際衛生(株)名古屋営業所	生田龍馬	454-0842	名古屋市中川区宮脇町1-53	052-355-7481	052-387-6338	○	
	(株)コマツ	長谷川博巳	468-0043	名古屋市天白区菅田3-223	052-802-6464	052-804-5060		
	(株)サンコーテック	藤原一洋	470-1112	豊明市新田町子持松14-17	0562-92-0006	0562-93-7007		
	(株)サンリビング名古屋営業所	内山豊治	456-0031	名古屋市熱田区神宮2-6-22 鍋進ビル2階B	052-684-1656	052-684-1657	○	
	(同)サンワテック	河﨑英冶	470-1125	豊明市三崎町中ノ坪20-10	0562-85-3882	0562-85-3883		
	(株)住宅ケンコウ社中部	岡まゆみ	470-0162	愛知郡東郷町大字春木字新池3919-1	0561-76-2210	0561-37-0071	○	
	大日本木材防腐(株)	鈴木龍一郎	455-8680	名古屋市港区千鳥1-3-17	052-661-1531	052-651-3834		
	中部環境サービス(株)	森　孝	455-0032	名古屋市港区入船2-2-28 第2名港ビル4階	052-652-6278	052-655-1331	○	
	(株)テイソートヨカ	川合智之	468-0045	名古屋市天白区野並2-389-1	052-891-8311	052-891-8440	○	○
	トウカイ住環(同)	大山口玲司	454-0982	名古屋市中川区西伏屋2-612 ジョイ栄102	052-398-5615	052-398-5616		
	(有)トップ・クリエイト	丹井　隆	468-0066	名古屋市天白区元八事4-146	052-836-6474	052-836-6475	○	○
	(株)トラスト 名古屋支店	新原輝久	455-0036	名古屋市港区浜1-2-11	052-665-2410	052-665-2411	○	
	(株)NITTOH	中野英樹	454-0027	名古屋市中川区広川町3-1-8	052-304-8210	052-362-3210	○	
	(有)日比野ハウスケア	日比野順平	458-0005	名古屋市緑区鳴丘1-1010	052-877-0590	052-877-0796		
	(株)ポーチ	後藤浩文	466-0058	名古屋市昭和区白金1-13-10	052-881-4116	052-627-2222		
	(株)ミナト東海営業所	久湊和也	455-0832	名古屋市港区宝神5-209	052-304-9337	052-886-0286		
	(株)ミナミ環境	中野克也	457-0005	名古屋市南区桜台2-4-9	052-819-6922	052-819-6930		
	(株)横浜サンセルフ 名古屋営業所	中澤弘一	470-0115	日進市折戸町枯木155-2	0561-56-1031	0561-56-1032		
＊	赤門ウイレックス(株)	山田晃也	480-1124	長久手市戸田谷1323	0561-62-6331	0561-63-0792	○	○
＊	セントラルトリニティ(株)	白木谷唯春	463-0021	名古屋市守山区大森1-202	052-799-1161	052-799-1168	○	○

名古屋東部ブロック

＊印は地域会員

	法　人　名	代表者氏名	〒	所　在　地	TEL	FAX	知事登録事業所	優　良事業所
	赤門ウイレックス(株)	山田晃也	480-1124	長久手市戸田谷1323	0561-62-6331	0561-63-0792	○	○
	(株)朝日消毒化工	佐々木邦和	464-0004	名古屋市千種区京命1-1-21 BB STYLE 2F	052-772-0375	052-772-0442		
	(株)円通	田中信昭	489-0931	瀬戸市高根町3-92	0561-85-7088	0561-85-7089		
	(有)オーツーシステム	大橋正明	465-0008	名古屋市名東区猪子石原2-312	052-778-0737	052-778-0736	○	
	(株)クラスワン	岩本千年	463-0076	名古屋市守山区鳥羽見2-14-14	052-793-2686	052-791-1518	○	
	(株)シティ・クリーン	大杉　健	464-0850	名古屋市千種区今池2-14-13	052-735-5971	052-735-5977	○	
	セントラルトリニティ(株)	白木谷唯春	463-0021	名古屋市守山区大森1-202	052-799-1161	052-799-1168	○	○
	中日環境サービス(株)	加藤真澄	465-0025	名古屋市名東区上社3-220	052-703-6954	052-703-6979		○
	(株)ラインナップ	吉冨達昌	465-0034	名古屋市名東区高柳町506-1	052-776-6400	052-776-6474	○	
＊	(株)三共消毒 名古屋支店	成瀬秀紀	451-0042	名古屋市西区那古野1-12-9	052-990-6400	052-990-6411		

公益社団法人愛知県ペストコントロール協会 会員名簿

▶(公社)愛知県ペストコントロール協会　正会員名簿

令和7年8月25日現在

知多ブロック

＊印は地域会員

	法　人　名	代表者氏名	〒	所　在　地	TEL	FAX	知事登録事業所	優　良事業所
	(株)知多白蟻研究所	坂 慎太郎	477-0032	東海市加木屋町仲新田61	0562-34-8414	0562-34-0033		
	中央消毒(株)	西方圭作	475-0912	半田市白山町5-219-13	0569-22-6474	0569-22-3836	○	
＊	中部環境サービス(株) 半田営業所	垣内勇人	475-0886	半田市新川町16-1	0569-21-6464	0569-21-3684	○	
＊	(有)トップ・クリエイト 常滑支店	柏木優貴	479-0064	常滑市斧口37-7	0569-47-6474	0569-47-6475	○	

尾張ブロック

＊印は地域会員

	法　人　名	代表者氏名	〒	所　在　地	TEL	FAX	知事登録事業所	優　良事業所
	(株)Arrows東海	矢野将希	486-0951	春日井市花長町2-16-4	0568-33-1471	0568-33-1472		
	王子PCサポート	石坂重典	486-0904	春日井市宮町3-2-6	080-5136-4582	0568-32-2081		
	エフジー(株)	藤井俊之	452-0942	清須市清洲弁天14-1	052-908-2517	052-908-2518		
	(株)エム・ティーサポート	橋本光順	494-0001	一宮市開明字名古羅56-2 114号	0586-43-7197	0586-85-8419		
	(株)オオヨドコーポレーション Pテックス社　名古屋支店	相馬崇志	490-1116	あま市本郷柿ノ木126	052-462-8120	052-526-3630	○	
	(有)三和化工石山	市岡浩子	496-0019	津島市百島町字居屋敷76-1	0567-24-6755	0567-26-6442	○	
	ナカソウ	中川孝義	497-0015	あま市七宝町鯰橋8-18-2	090-7950-4749	ー		
	日本マレニット(株) 名古屋支社	横山俊明	486-0953	春日井市御幸町1-3-5	0568-31-6012	0568-33-3437	○	○
	(有)バックス	坂田和徳	480-0201	西春日井郡豊山町青山金剛281	0568-39-1630	0568-39-1631		
	(有)ファイン クリーン	安藤裕昭	491-0831	一宮市森本1-30-2	0586-28-4055	0586-28-4056		
	(株)フジ環境サービス	繁田芳秀	482-0035	岩倉市鈴井町中島96	0587-66-6218	0587-37-7768	○	
	(株)マルマ名古屋支店	浅野正和	496-0027	津島市大字津島字北新開234-2	0567-69-4080	0567-69-4081	○	
＊	エイレックス(株) 海部支店	岡田恭幸	490-1444	海部郡飛島村木場1-74 名古屋港木材会館内	0567-98-4423	052-655-4424		
＊	(有)三共衛研	宮田　勉	462-0035	名古屋市北区大野町3-9-1	052-846-7439	052-846-7441	○	○
＊	中部環境サービス(株) 春日井営業所	丹羽裕介	486-0926	春日井市小野町5-88-14	0568-82-6471	0568-82-6440	○	
＊	(株)ポーチ 小牧営業所	後藤浩文	485-0012	小牧市小牧原新田1662-3	0568-48-9000	0568-39-4444		

西三河ブロック

＊印は地域会員

	法　人　名	代表者氏名	〒	所　在　地	TEL	FAX	知事登録事業所	優　良事業所
	(同)かねホームサービス	鐘﨑博文	444-0073	岡崎市能見通1-50 シャトレー康生ツインズ南館401	0564-65-8506	0564-65-8515		
	(株)三　晃	加藤 司	446-0074	安城市井杭山町高見6-8	0566-75-0741	0566-76-2123		
	(株)バ　ー　ム	大野真義	448-0005	刈谷市今川町花池161-2	0566-36-7722	0566-36-7719	○	
	モリ環境衛生センター(株)	森　重樹	471-0033	豊田市月見町1-1-5	0565-32-0356	0565-32-0355	○	○
	(株)ラットパトロール消毒	倉橋孝典	471-0024	豊田市元城町2-2-1	0565-33-6868	0565-35-1880	○	○
＊	赤門ウイレックス(株) 豊田刈谷支店	平井幹人	448-0802	刈谷市末広町2-10-10	0566-22-5115	0566-22-5334		
＊	エフジー(株) 三河営業所	鷲塚清継	445-0804	西尾市緑町5-30-3	0563-65-3174	0563-65-3208		
＊	(株)オオヨドコーポレーション Pテックス社　岡崎営業所	黒川家靖	444-2132	岡崎市井ノ口新町6-10	0564-21-3834	0564-21-3446		
＊	中京白蟻総合害虫研究所 西三河営業所	小嶋彰吾	444-0122	幸田町六栗西山37−8	0564-62-5441	0533-67-1110		
＊	中部環境サービス(株) 知多営業所	奥村米雄	478-0046	知多市北浜町24-10	0562-55-6794	0562-55-8508	○	
＊	(株)NITTOH 三河営業所	鈴村和也	444-0203	岡崎市井内町字北浦33-6	0564-72-3410	0564-51-3210		
＊	(株)ノービル 岡崎営業所	平澤和之	444-0011	岡崎市欠町三田田北通23-18 イーストガーデンもみの木館G号室	0564-65-5868	0564-65-5887		

▶(公社)愛知県ペストコントロール協会　正会員名簿

令和7年8月25日現在

東三河ブロック

＊印は地域会員

	法　人　名	代表者氏名	〒	所　在　地	TEL	FAX	知事登録事業所	優　良事業所
	(株)アイシンテクノス	柴田佑資	441-8083	豊橋市東脇4-6-11	0532-34-7428	0532-33-5731	○	○
	中京白蟻総合害虫研究所	小嶋彰吾	443-0011	蒲郡市豊岡町五反田5-4	0533-69-9413	0533-67-1110		
	(株)中部白蟻	丸山 敬太郎	440-0038	豊橋市平川本町3-2-15	0532-61-5262	0532-61-5334		
	(株)ノービル	長谷川 元也	440-0831	豊橋市西岩田5-3-1	0532-61-1111	0532-61-3255	○	○
＊	(株)オオヨドコーポレーション Pテックス社　豊橋支店	和田皓太	441-8034	豊橋市松村町47	0532-48-4575	0532-48-4618	○	○
＊	中部環境サービス(株) 三河営業所	鈴木佳和	441-8075	豊橋市神野ふ頭町3-17	0532-32-6471	0532-31-4498	○	

▶(公社)愛知県ペストコントロール協会　賛助会員名簿

令和7年8月25日現在

賛助会員

法　人　名	代表者氏名	〒	所　在　地	TEL	FAX
(株)アグリマート	田中真仁	104-0031	東京都中央区京橋3-12-2 京橋第2有楽ビル6階	03-5159-1711	03-5159-1712
協栄産業(株)	村岡茂樹	114-0023	東京都北区滝野川3丁目46-10	03-3915-6164	03-3910-2489
環境機器(株)	片山 淳一郎	569-1133	大阪府高槻市川西町1-26-5	072-681-1175	072-681-1177
三井化学クロップ&ライフソリューション(株) 国内ライフソリューション営業部 プロダクツグループ	高見秀輝	103-0027	東京都中央区日本橋1丁目19番1号 日本橋ダイヤビルディング	03-5290-2820	03-3231-1172
神栄産業(株) 大阪支店	東代清隆	541-0045	大阪市中央区道修町1丁目5-18 朝日生命道修ビル6F	06-6222-2378	06-6222-5143
住化エンバイロメンタルサイエンス(株) 環境薬剤事業部	守屋元晴	541-0045	大阪市中央区道修町2-2-8 住化不動産道修町ビル3階	06-6223-7537	06-6223-7538
大日本除虫菊(株)	八橋和由	550-0001	大阪市西区土佐堀1-4-11	06-6441-4783	06-6441-9897
中部化成薬品(株) 名古屋支店	高橋良勝	462-0843	名古屋市北区田幡2-10-11	052-917-7671	052-917-7897
東海物産(株) 名古屋支店	南川武久	453-0803	名古屋市中村区長戸井町4-42-1	052-451-3421	052-451-7026
(株)ノアズアーク	判治顕世	452-0809	名古屋市西区花原町59	052-526-8741	052-526-8714
ベンハー芙蓉(株)	石川一博	501-6121	岐阜市柳津町上佐波西1-168	058-279-1181	058-279-1183
鵬図商事(株)	芝生圭吾	145-0064	東京都大田区上池台5-2-1	03-3748-8580	03-3748-8560
(株)葯信社	瀬田高寛	541-0059	大阪市中央区博労町1-2-8	06-6262-3113	06-6262-3117

編集後記

今号より、新たに技術紹介のコーナーをスタートいたしました。ペストコントロールという専門性の高いテーマの中で、どのような切り口が読者の皆さまにとって有益で、かつ親しみやすいものになるのか、悩み抜いた末の一枚です。

私事ですが、昨年第一子が誕生し、子育てに日々奮闘中です。ほんの一週間前にはできなかったことを、あっという間にこなしていく成長の速さには驚かされるばかりで、まさに「目まぐるしい」という言葉がぴったりの毎日です。

子どもの変化を見つめる中で、「観察」と「対応力」の大切さを改めて感じるようになりました。これはまさに、ペストコントロールの現場にも通じるものがあるかもしれません。

森山 皓太　有限会社森山環境科学研究所

■広報委員会

・委 員 長　福島 繁光　(株)住宅ケンコウ社中部
・副委員長　小川 輝高　大日本木材防腐(株)
・副委員長　長谷川 欽也　(株)コマツ
・副委員長　秋本 和久　大成(株)

広報委員

森山　皓太	(有)森山環境科学研究所	田島　一輝	(株)バーム	加藤　沙稔	(株)クリーンミニ
牛田　章二	クラーク(株)	久湊　和也	(株)ミナト	中野　克也	(株)ミナミ環境
生田　竜馬	国際衛生(株)	浅井　正明	(株)モリオメンテナンス	中澤　弘一	(株)横浜サンセルフ
矢野　将希	(株)Arrows東海	川村　秀雄	(株)ラインナップ	倉橋　孝典	(株)ラットパトロール消毒
柴田　佑資	(株)アイシンテクノス	加島　章吉	環境サービス(株)	加藤　五樹夫	(有)サンケン
岩本　千年	(株)クラスワン	加藤　真澄	中日環境サービス(株)	十川　晃一	(株)フジ環境サービス
花野　皓文	(株)トラスト	朝熊　実	(株)NITTO		

(※順不同・敬称略)

取材および記事をご提供いただきました各社の皆様ありがとうございました。

■本誌では会員様を対象に広告を募集しています。協会までお問い合わせください。

PEST　CONTROL　NEWS
2025年　夏季号　NO.125

発行日　2025年8月25日

発行人　公益社団法人　愛知県ペストコントロール協会
川合　智之

発行所　〒453-0013　名古屋市中村区亀島2丁目1-1　https://aichipco.or.jp

印刷所　株式会社　アトリエシア　https://ateliersia.co.jp

公益社団法人　愛知県ペストコントロール協会

無断複写複製を禁ずる

※文中に記載のある各氏の所属名および役職名等は、取材時または原稿作成当時のものになります。予めご了承ください。